LA RISONANZA MAGNETICA AD ALTO CAMPO GARANTISCE IMMAGINI DI QUALITÀ E TEMPI DI ESECUZIONE RIDOTTISSIMI

Studio Radiologico Viterbo: tecnologie moderne per una diagnostica avanzata

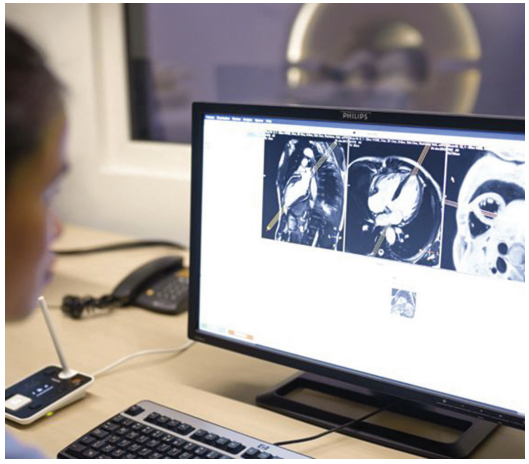

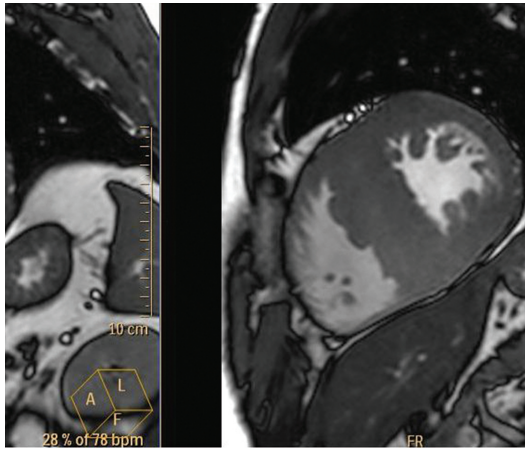

Struttura sanitaria d'eccelenza, lo **"Studio Radiologico Viterbo"** di Castellana Grotte, in Via Dante Alighieri, é un centro di diagnostica per immagini dotato delle più moderne e qualificate apparecchiature. Uno spazio di altissima qualità a cui rivolgersi con fiducia per analisi specifiche, ma anche semplicemente per fare della sana prevenzione. Sempre vicino ai propri pazienti, lo studio garantisce infatti prestazioni precise e affidabili, con l'attenzione umana e la competenza professionale necessarie a soddisfare ogni bisogno di diagnosi e cura, e nel modo più tempestivo possibile. Il team di professionisti operanti, coordinato dal **Dott. Marcello Viterbo**, fondatore e anima del progetto, svolge le numerose attività in completa sinergia e nella massima sicurezza assistenziale, dedicandosi ad aggiornamenti professionali costanti e garantendo un servizio di altissima qualità. Fiore all'occhiello dello "Studio Viterbo" sono inoltre le moderne tecnologie: apparecchiature di ultima generazione che permettono indagini accurate e dettagliate. Di recente installazione è ad esempio la nuova Risonanza Magnetica ad alto campo "Philips INGENIA 1,5 T Omega", con tecnologia esclusiva digitale a garanzia di un'eccellente qualità delle immagini e tempi ridottissimi di esecuzione. Il sistema è adatto ad ogni esigenza di diagnostica clinica avanzata, sia in campo neurologico che per applicazioni body, angiografiche, oltre che per studi ortopedici ad altissima risoluzione. Grazie alle ampie possibilità di interazione e programmabilità, la nuova apparecchiatura rappresenta uno strumento validissimo per le applicazioni di ricerca. Viene infatti implementata la qualità diagnostica nella valutazione della patologia addominale e della patologia ortopedica; in ambito neuroradiologico è invece possibile applicare i nuovi programmi per lo studio del cervello per la caratterizzazione di lesioni situate in aree critiche, attraverso studi diffusione-perfusione e spettroscopia, ottenendo dunque una migliore pianificazione neurochirurgica degli interventi. La configurazione geometrica della Risonanza è inoltre molto favorevole al comfort del paziente, in quanto la lunghezza contenuta del magnete e l' ampia apertura (cosiddetta: open bore) con diametro pari a 70 cm, (il massimo prodotto attualmente) permettono una eccellente visibilità al di fuori del tunnel. I problemi di claustrofobia sono dunque virtualmente eliminati, con la possibilità di posizionare il paziente di testa o di piedi per tutte le applicazioni. E' inoltre possibile effettuare esami ad obesi fino a 250 kg. L'innovazione della struttura ha coinvolto non solo gli aspetti tecnologici: nella sala diagnostica sono stati installati dei pannelli luminosi che comportano una costante variazione di colori, operando una sorta di cromoterapia utile al rilassamento del paziente. Presso il centro è possibile ricevere prestazioni specifiche su molteplici ambiti, in quanto il team di professionisti operanti rappresenta una garanzia di qualità per la salute dei propri pazienti. Lo "Studio Radiologico Viterbo srl" e stato creato ed è ancora oggi gestito dal Dott. Marcello Viterbo, radiologo, già aiuto ospedaliero presso l'Ospedale Miulli di Acquaviva delle Fonti, con l'idoneità nazionale di Primario radiologo conseguita a Roma nel 1983. La struttura è stata la prima nel sud barese ad eseguire esami TAC fin dal 1988, garantendo anche il servizio a tutti gli ospedali dell'allora ex ASL BA 15-16-18, ed è stata inoltre la prima ad avere la Risonanza Magnetica Nucleare (RMN) nel 1994, per eseguire esami ai ricoverati degli Ospedali della BA 5, del IRCCS di Castellana Grotte e dell'Ospedale Miulli di Acquaviva delle Fonti. Per maggiori informazioni: **www.viterborad.it.**